

Ámbito de Aplicación del Análisis Costo-Beneficio en el Sistema Jurídico Chileno

Felipe Irarrázabal Ph.

Socio Philippi, Yrarrázaval, Pulido Brunner

Profesor Derecho Económico Facultad de Derecho Universidad de Chile

PHILIPPI, YRARRAZAVAL, PULIDO & BRUNNER
ABOGADOS

Derecho y Economía

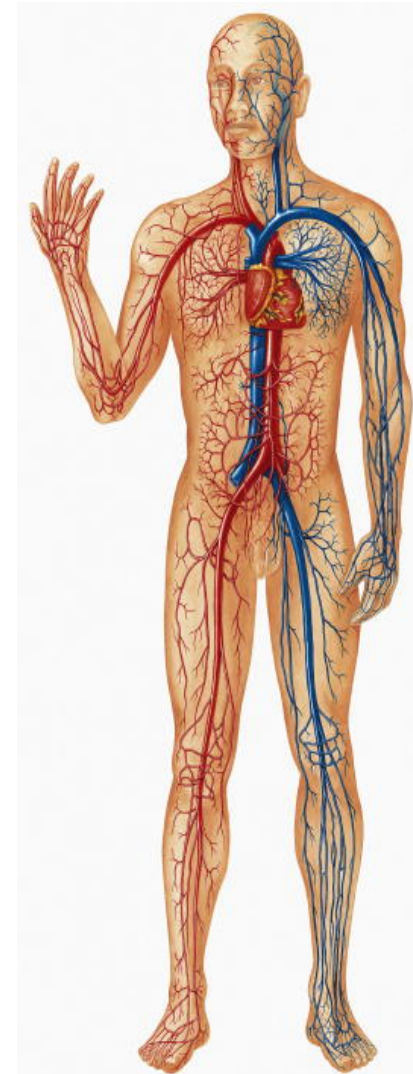
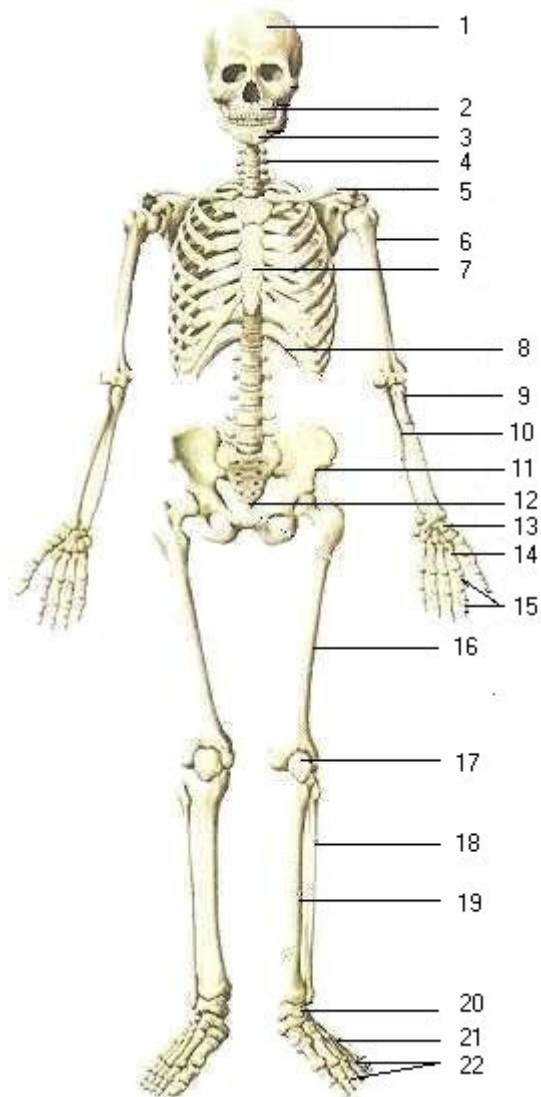

Legislador

Autoridad Administrativa

Juez

Legislador: Destinatario natural de análisis CB

- ✓ **Amplias atribuciones en relación a las garantías constitucionales económicas**

- ✓ **Existen ciertas limitaciones:**
 - ✓ **Requisitos de cada garantía**

 - ✓ **Garantía de las garantías**

 - ✓ **Ius Puniendi:**
 - ✓ **descripción de las conductas**
 - ✓ **sanciones por riesgos**
 - ✓ **enumeración de las sanciones**

 - ✓ **Principio de la proporcionalidad**

Depende del espacio discrecional que le dé la ley

A B 2 3 4 C D

¿Por qué NO se puede optar por A, B, C o D?

- ✓ Principio de legalidad
 - ✓ Órganos del Estado deben someter su acción a la Constitución y a las normas dictadas conforme a ella
 - ✓ Órganos del Estado actúan válidamente dentro de su competencia y en la forma que prescriba la ley, si no habrá nulidad y responsabilidades
- ✓ Jurisprudencia de la Contraloría: revisión de legalidad y no de mérito y oportunidad

¿Es completamente libre para decidir **2, 3, o 4?**: No, Diferencia entre discrecionalidad y arbitrariedad

- ✓ **Principio de la Proporcionalidad y Razonabilidad:**
 - ✓ No se podrán establecer diferencias arbitrarias
 - ✓ No discriminación arbitraria en el trato que deben dar el Estado y sus organismos
 - ✓ Igualdad ante la ley

- ✓ **Legislación administrativa más bien parca:**
 - ✓ Administración deberá observar los principios de la eficiencia y eficacia
 - ✓ Administración deberá velar por la eficiente e idónea administración de los medios públicos y por el debido cumplimiento de la función pública
 - ✓ La decisión, en todo caso, debe ser fundada

- ✓ **Teoría de los actos propios/confianza legítima**

Tienen que aplicar la ley (o el “sentido” de la ley)

- ✓ **Primero: revisión de legalidad; luego control de razonabilidad (la justificación es analizada desde muchas perspectivas, incluso CB)**
 - ✓ **“Los jueces están obligados a cumplir su función aplicando la legislación vigente, con prescindencia de la convicción íntima que tengan acerca de la bondad de ésta” Corte Suprema, 15/06/09**
- ✓ **Espacio para CB: Interpretación da flexibilidad al sistema: elemento lógico y sistemático**
- ✓ **Otro espacio para CB: Decisión entre dos derechos: hay que optar entre dos derechos igualmente bien protegidos**
- ✓ **Obligación de fundamentar la sentencia: “consideraciones de hecho y derecho que sirven de fundamento a la sentencia”**
- ✓ **Crítica: la fundamentación es pobre, y la crítica de la doctrina a la jurisprudencia también es pobre**

- ✓ **Pobre formación cuantitativa**
- ✓ **Poca información**
- ✓ **Mala información (tendenciosa pues viene de parte interesada)**

Ámbito de Aplicación del Análisis Costo-Beneficio en el Sistema Jurídico Chileno

Felipe Irarrázabal Ph.

Socio Philippi, Yrarrázaval, Pulido Brunner

Profesor Derecho Económico Facultad de Derecho Universidad de Chile

PHILIPPI, YRARRAZAVAL, PULIDO & BRUNNER
ABOGADOS